



REF. CRONOLÓGICA:  
01/25

Clave DGA:  
09.284-0016/2111

Clave CANASA:  
CAN/P-CN-24

**ACTUACIÓN:**

**CANAL DE NAVARRA**

**PROYECTO:**

**ADENDA AL PROYECTO DE CONSTRUCCIÓN DE LA  
SEGUNDA FASE DEL CANAL DE NAVARRA**

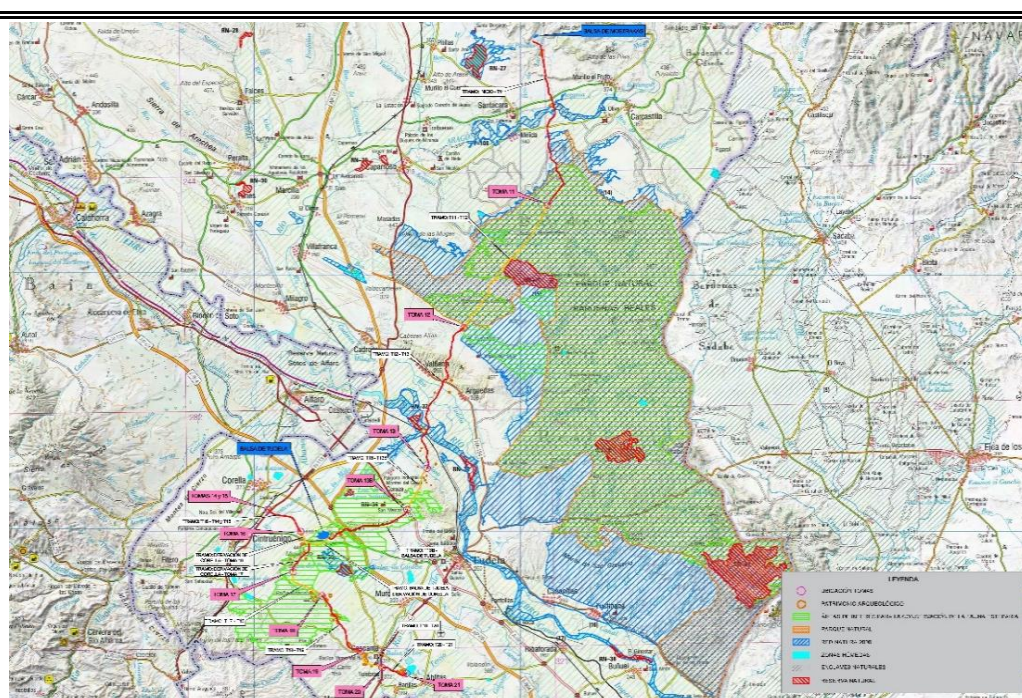

## **DOCUMENTO Nº1. MEMORIA Y ANEJOS**

### **ANEJO 9: Balsa Mostrakas**

**PROVINCIA:**

NAVARRA

**PRESUPUESTO:**

309.217.612,97 €

**DIRECTOR DE PROYECTO:**

**EMPRESA CONSULTORA:**



**INGENIEROS AUTORES  
DEL PROYECTO:**

**D. Rafael Fernández-Ordóñez Cervera, ICCP.  
D. Juan Ortas González, ICCP.**

